Област Силистра



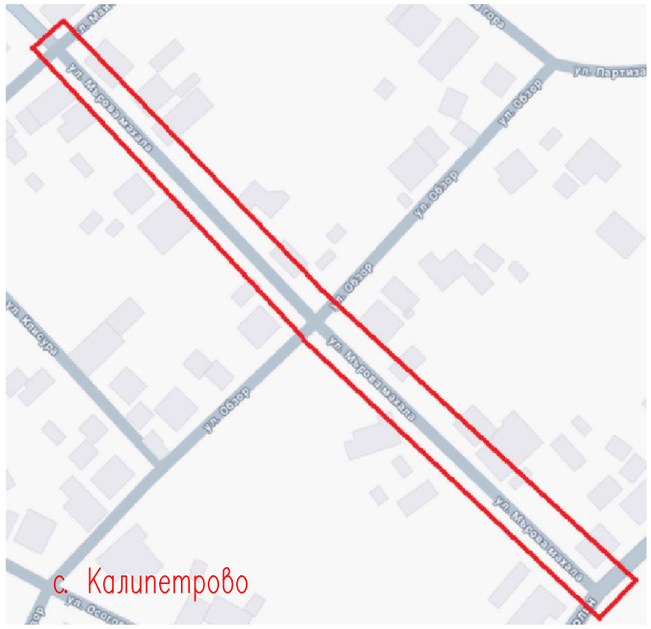

ОБЗОРНА СИТУАЦИЯ

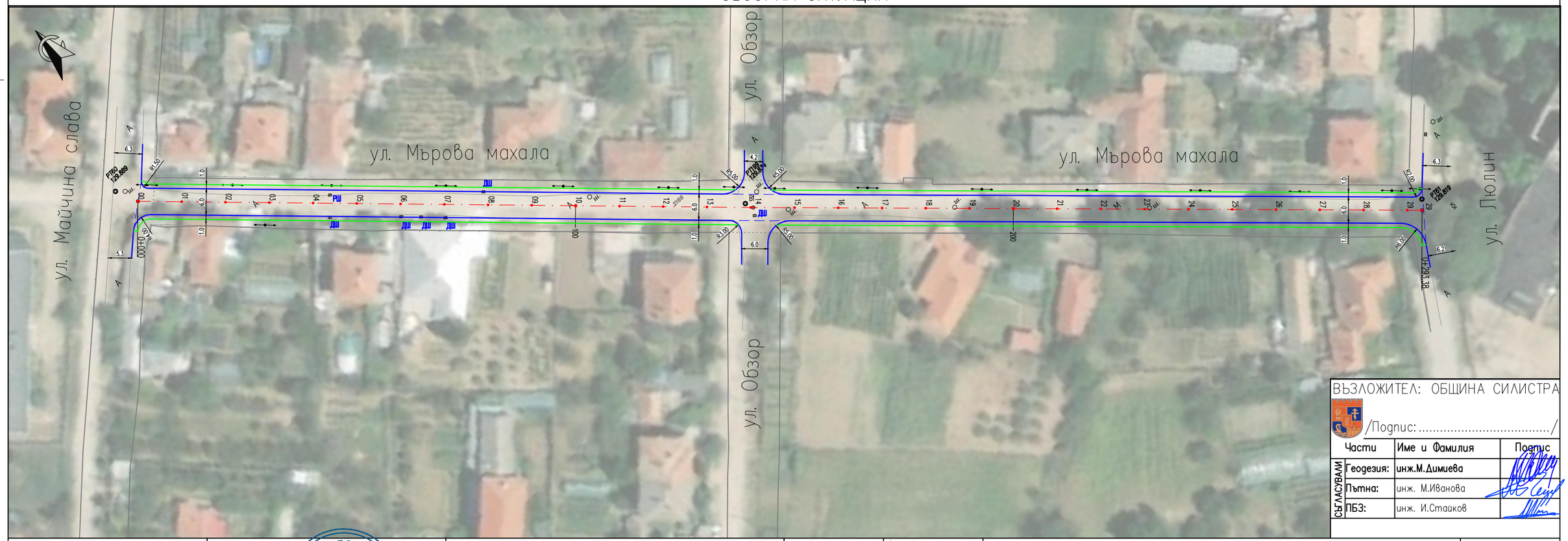

Проектант: /Част Организация и безопасност на движението/ /инж. Д. Грозденина/	Представител на възложителя: /Подпис-д-р.инж.Петко Николов/	ВЪЗЛОЖИТЕЛ: ОБЩИНА СИЛИСТРА Адрес: гр.Силистра; ул."Симеон Велики"N33; ПК7500; тел: (086)824243, факс: (086)823343; e-mail: mayor@silistra.bg ИЗПЪЛНИТЕЛ: ДЗЗД"СИЛИСТРА ПРОДЖЕКТ 2024" Адрес: гр.Русе , ПК 7000, Русе, ул „Олимпи Панов“ N14 GSM: 082/820063; e-mail: office@pating.bg/proekt@pating.bg	ТОЗИ ЧЕРТЕЖ Е ПОД ЗАКРИЛА НА ЗАКОНА ЗА АВТОРСКОТО ПРАВО И СРОДНИТЕ МУ ПРАВА. ЗАБРАНЕНА Е ВСЯКА ДРУГА НЕГОВА УПОТРЕБА И РАЗМНОЖЕНИЕ ИЗВЪН ПРЕДНАЗНАЧЕНИЕТО МУ БЕЗ ИЗРИЧНОТО СЪГЛАСИЕ НА АВТОРА И БЕЗ НАСТОЯЩАТА ТИТУЛНА СТРАНИЦА.

Рамково споразумение	ФАЗА	МАЩАБ
N2024-У-141/11.07.2024г. Договор N2024-У-174/14.08.2024г.	РП	

ОБЕКТ:Основен ремонт на улична мрежа в населени места на Община Силистра
ПОДОБЕКТ:Основен ремонт на уличната мрежа в с. Калипетрово
Улица:ул. Мърова махала от км 0+000 до км 0+293.38
СЪДЪРЖАНИЕ:Обзорна ситуация на ул. Мърова махала

/2025

ЛИСТ N
ОС-ПО15-Е 7
-03-01-01